



SETTORE IV - GOVERNO E SVILUPPO DEL TERRITORIO

UFFICIO TECNICO - SERVIZIO MANUTENZIONI, VERDE, VIABILITA'

PROGRAMMA INTEGRATO DI PROMOZIONE DI ERS
E RIQUALIFICAZIONE URBANA RELATIVA AI
BLOCCHI 4/5/6 DELL'INSEDIAMENTO
DENOMINATO "GARIBALDI 2" IN CALDERARA DI RENO.

PROGETTO DEFINITIVO

IL RESPONSABILE DI SETTORE Arch. Andrea Illari	IL RESPONSABILE DEL PROCEDIMENTO Arch. Andrea Illari	IL PROGETTISTA Arch. Andrea Illari
IL DIRETTORE LAVORI		
IL COORDINATORE PER LA SICUREZZA IN FASE DI PROGETTAZIONE	IL COORDINATORE PER LA SICUREZZA IN FASE DI ESECUZIONE	I COLLABORATORI Geom. Fabio Cimatti Geom. Giulia Zambelli Geom. Massimo Rodolfi Dott. Diolati Andrea Ing. Laura Cuscito Ing. Patrizia Goldoni

STATO DI FATTO
PIANTE PIANO INTERRATO E TERRA
SCALA 1:100
TAV. 2 DATA: Aprile 2016

QUADRO ZONA OGGETTO DI INTERVENTO

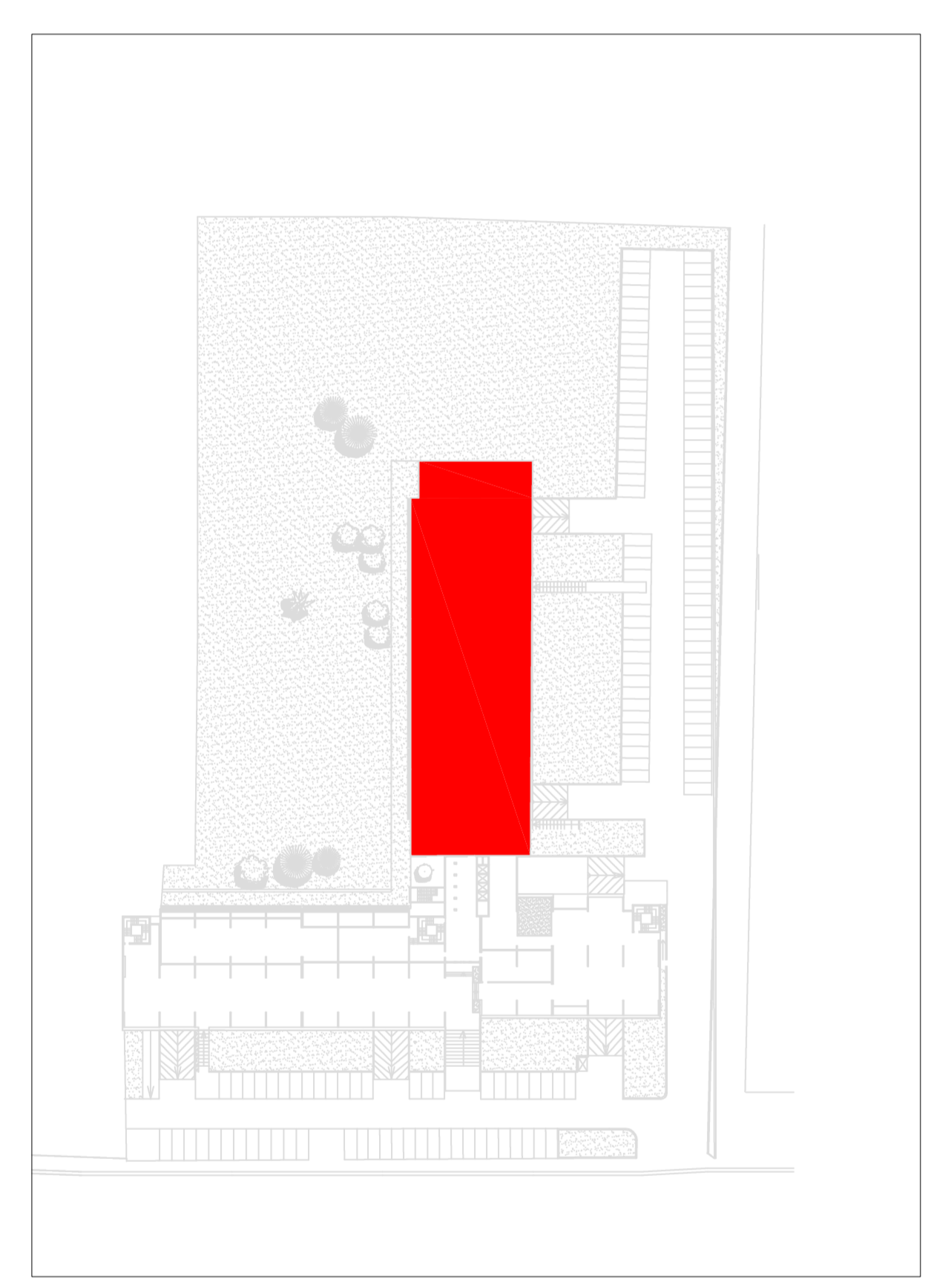

VISTA DALL'ALTO DI INSIEME

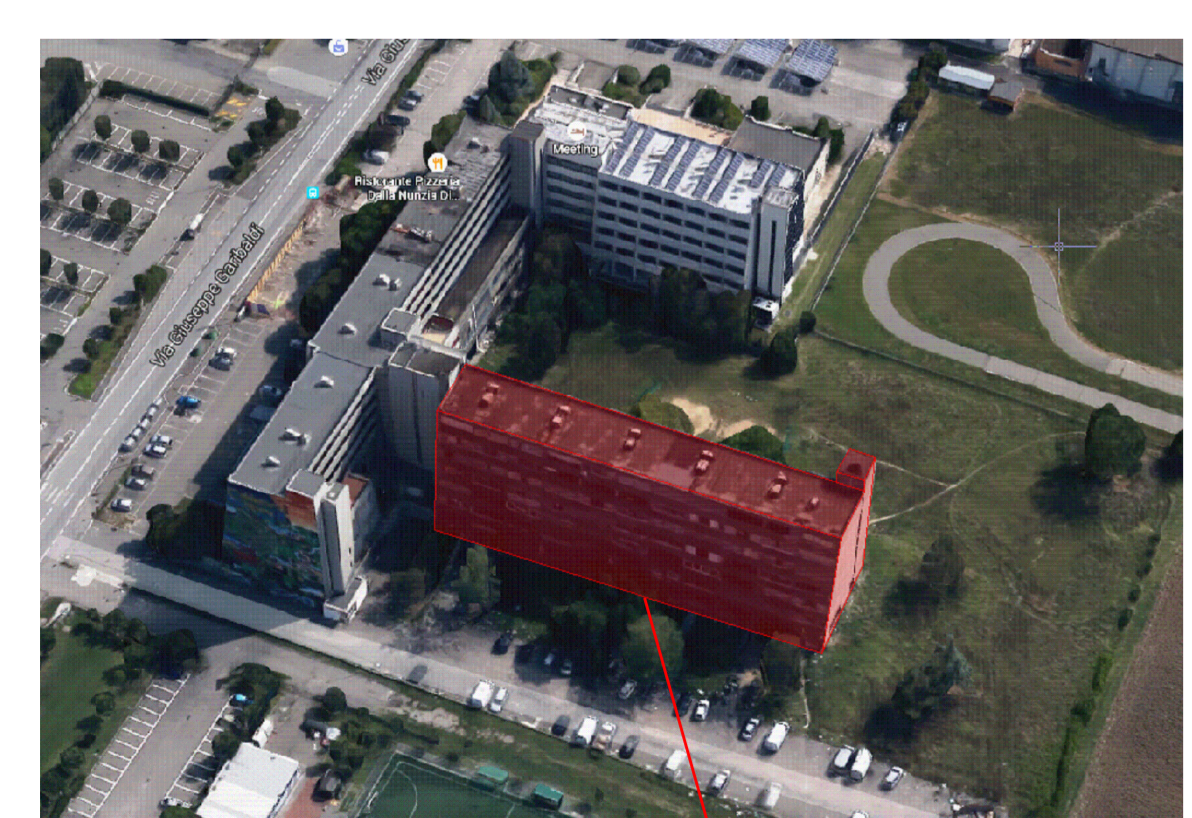

parte oggetto di demolizione

STATO DI FATTO - PIANO INTERRATO

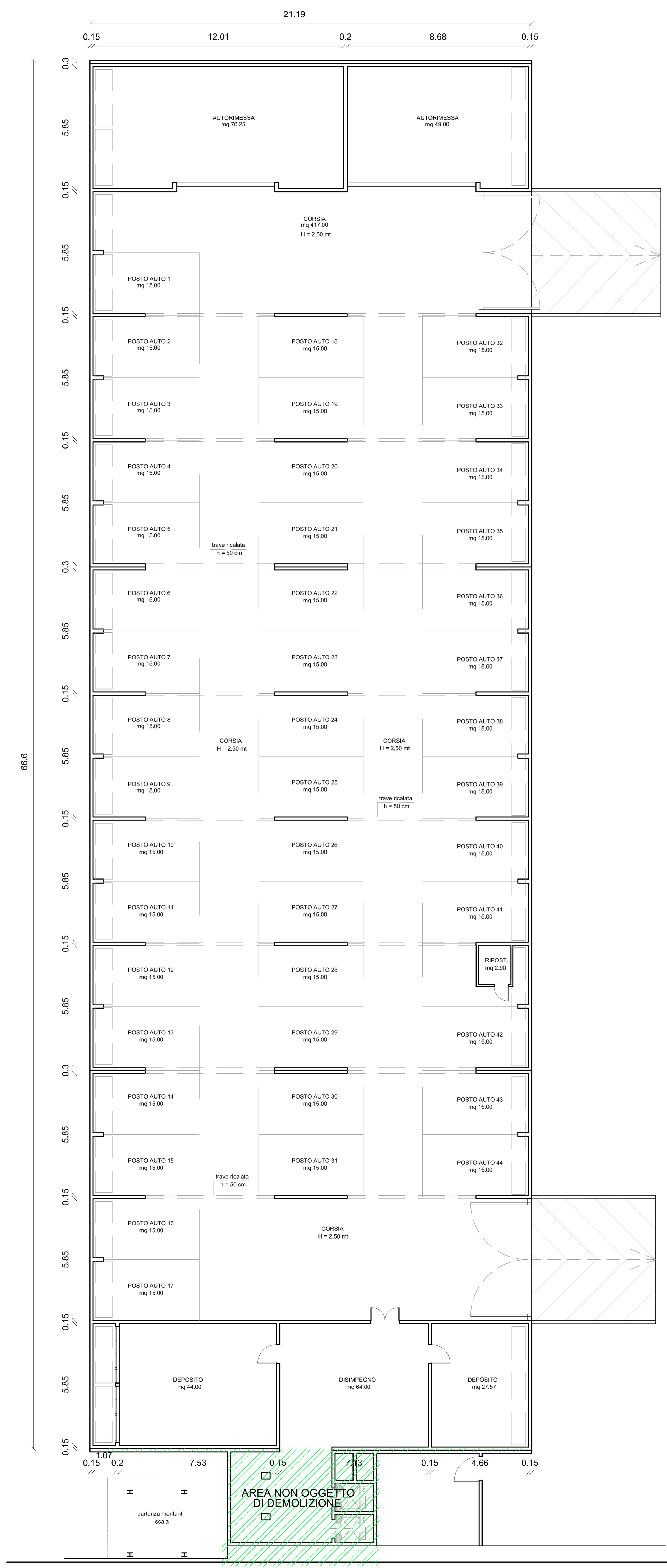

STATO DI FATTO - PIANO TERRA

